

## Visita do dia 23/11/2023

**Cliente:** Good Market

**Consultor(a):** Maria Fernanda Brandão

**E-mail:** mariafernanda@fernandastinchi.com.br

**Data:** 23/11/2023

**Observações Gerais / Objetivo:** Visita realizada por: Victor Mattar CRN3: 52257

Encontrar inconformidades e propor ações corretivas.

### Bar

- ✓ Duas das geladeiras apresentam mau fechamento das portas. Borrachas de vedação com deformidades.

Ação Corretiva: Substituição das mesmas por borrachas novas e programar manutenção preventiva.



- ✓ Vazamento interno da pia + gotejamento no chão.

Ação Corretiva: Usar um "veda rosca" (de forma provisória) e posteriormente substituir a mangueira.

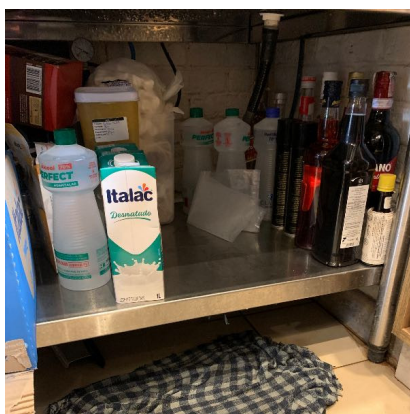

- ✓ Armazenamento de caldas/coberturas sem tampa de vedação.

Ação Corretiva: Acomodar em recipiente adequado, com tampa e fechamento hermético.



- ✓ Máquina de café + entornos apresentando resíduos.

Ação Corretiva: Sugerir que a limpeza seja feita entre usos, assim evitando o acúmulo.



- ✓ Armazenamento de espanador na área da padaria. Contato com pó e risco de contaminação.

Ação Corretiva: Conscientizar os funcionários sobre os riscos e sugerir o armazenamento em local adequado, longe da área de produção.



#### Escadaria principal

- ✓ Fitas antiderrapantes extremamente gastas ou com pedaços faltando.

Ação Corretiva: Compra a instalação de novas fitas, evitando acidentes possivelmente graves.



### Recebimento

- ✓ Caixas com contato direto com o chão, sem o uso de pallets.

Ação Corretiva: Incentivar e orientar os funcionários para que o uso seja corriqueiro.



- ✓ Caixas e mercadorias acomodadas, nem que de forma transitória, em local inadequado.

Ação Corretiva: Organizar a área de recebimento, otimizando o espaço.

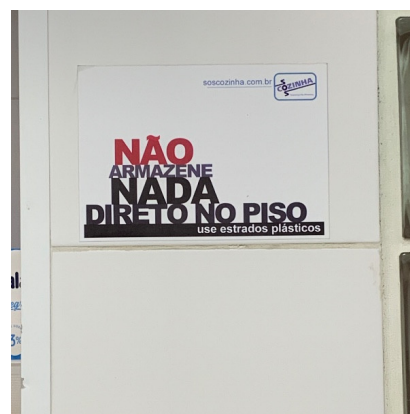

### Produção (piso superior)

- ✓ Geladeira com gotejamento interno.

Ação Corretiva: Detectar a origem do vazamento e realizar os ajustes necessários.



- ✓ Geladeira com ventoinha “frouxa” e mangueira que necessita troca.

Ação Corretiva: Substituir a peça, se for o caso, e repor a mangueira.



- ✓ Produção de alimentos fora do local adequado e de forma improvisada.

Ação Corretiva: “Abrir espaço” na bancada e desincentivar a prática.



- ✓ Alimentos com etiqueta apagada ou sem identificação (incluindo proteína dos funcionários).

Ação Corretiva: Etiquetagem e identificação adequada, nem que os produtos sejam consumidos no mesmo dia.





### Câmara fria

- ✓ Entrada comprometida por presença de equipamentos de limpeza (mesmo que de forma transitória).

Ação Corretiva: Caso não estejam utilizando, acomodá-los em local destinado para tal.



- ✓ Mantas térmicas com sujidades, manchas e que necessitam de lavagem.

Ação Corretiva: Lavar com frequência e adotar uma periodicidade.



- ✓ Proteínas em processo de descongelamento sem etiquetagem correta e em condições pouco adequadas.

Ação Corretiva: Observar as condições do degelo e realizar a etiquetagem correta.



- ✓ Falta de identificação de farináceos e embalagens violadas.

Ação Corretiva: Identificar os produtos e checar se há violações.



- ✓ Frutas guardadas diretamente sobre a prateleira.

Ação Corretiva: Colocar em caixa com identificação.



#### Produção e finalização (piso térreo)

- ✓ Fritadeira com vazamento de óleo - diretamente sobre o piso.

Ação Corretiva: Consertar o vazamento e verificar se a manutenção está em dia.



- ✓ Entorno dos ralos com piso quebrado, conferindo risco aumentado de contaminação.

Ação Corretiva: Substituir a seção dos pisos com rachaduras/quebras.



#### Banheiros Masculino e Feminino

- ✓ Presença de barata na entrada.

Ação Corretiva: Verificar validade e presença se laudos de dedetização.



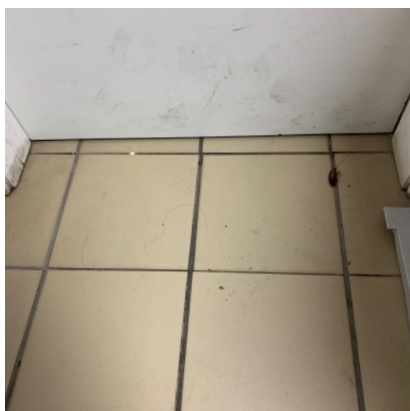
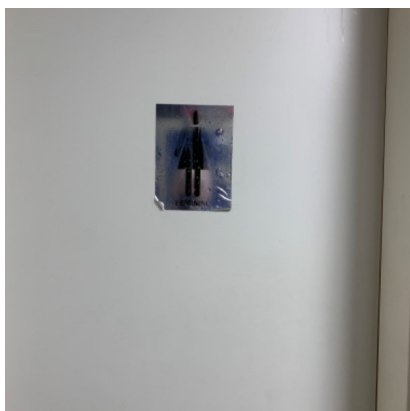

- ✓ Vestuário, no caso terno e sapato, guardados na entrada do banheiro masculino.

Ação Corretiva: Incentivar para que sejam guardados dentro dos armários.

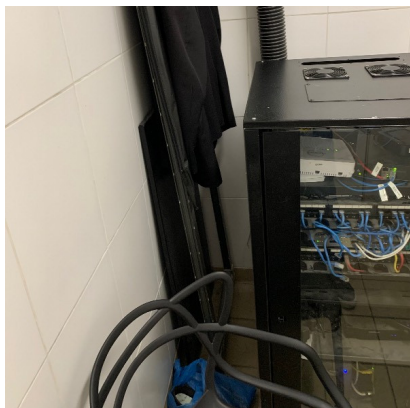
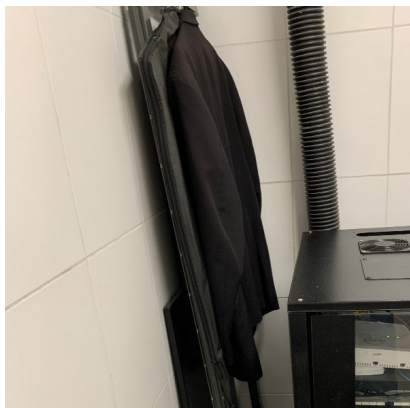

- ✓ Porta quebrada, com fechamento inadequado. Lata de tinta sendo utilizada como “peso”.

Ação Corretiva: Conserto da porta.

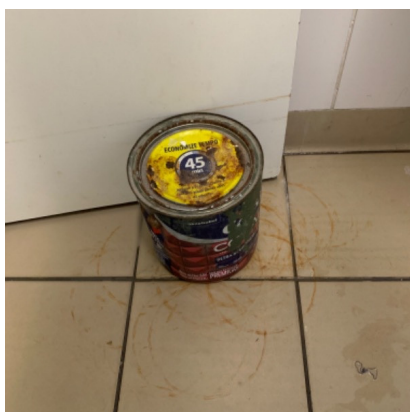

- ✓ Presença de lixo espalhado na área dos vasos e chuveiro + urina no chão.

Ação Corretiva: Reforçar a importância de deixar o ambiente limpo e realizar manutenção.





- ✓ Falta de protetor de assento sanitário e presença de coletor de absorventes no banheiro masculino.

Ação Corretiva: Realizar a compra do protetor e remover o coletor do banheiro.



Maria Fernanda Brandão

Good Marketing  
CPF: 216.369.798-31