

## Visita do dia 30/10/2023

<b>Cliente:</b> Terraço Tayoo	
<b>Consultor(a):</b> Maria Fernanda Brandão	<b>E-mail:</b> mariafernanda@fernandastinchi.com.br
<b>Data:</b> 30/10/2023	<b>Hora:</b> 12:50 h

**Observações Gerais / Objetivo:** Visita realizada pela nutricionista Caroline Lopes

- ✓ Produtos abertos com etiqueta de identificação, porém faltando informações importantes.  
Ação corretiva: Após abertura é necessário nova data de validade conforme orientações do fabricante



- ✓ Balcão de distribuição com as preparações separadas adequadamente entre quentes e frias, com boa apresentação, ambiente limpo e organizado, mantidos dentro de formas pequenas, o que evita exposição do alimentos por muito tempo devido a reposição mais frequente. Parabéns !!

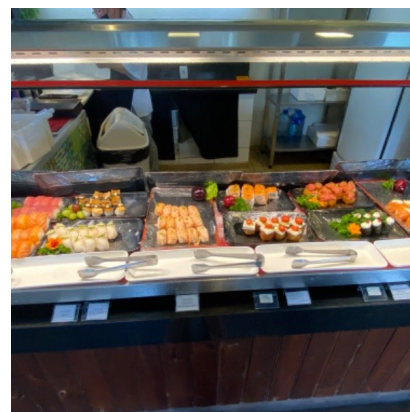
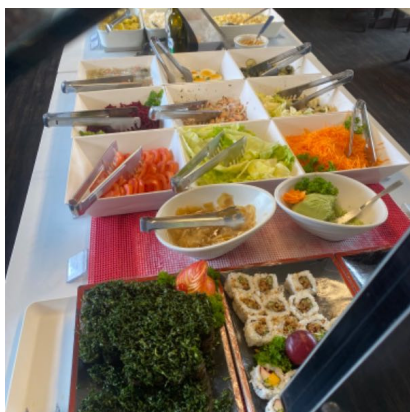

- ✓ Produtos abertos e manipulados sem etiqueta de identificação.  
Ação Corretiva: Elaborar etiqueta contendo nome do produto, data de manipulação, manipulador e nova data de validade.



- ✓ Recipiente com etiqueta de identificação danificada  
Ação corretiva: Troca imediata da etiqueta contendo as informações necessárias.



- ✓ Alimento higienizado, armazenado em recipiente adequado e identificado com prazo de validade correto. Parabéns !!

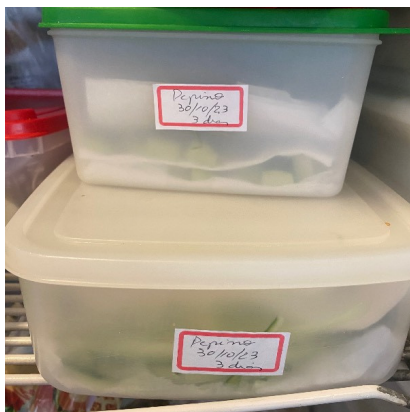

- ✓ Peça de salmão armazenada em local adequado após a limpeza, e identificada com etiqueta original do produto, o que facilita o controle de validade e rastreabilidade do produto. Excelente !!



- ✓ Presença de produto de limpeza de uso doméstico e peneira para provável uso com alimentos exposto em local inadequado.  
Ação corretiva: É vedado o uso de materiais de limpeza de uso doméstico, necessária a substituição para produto de uso industrial. Após utilização e higienização da peneira, deve-se armazená-la em local adequado livre de áreas que possam permitir contaminação cruzada.

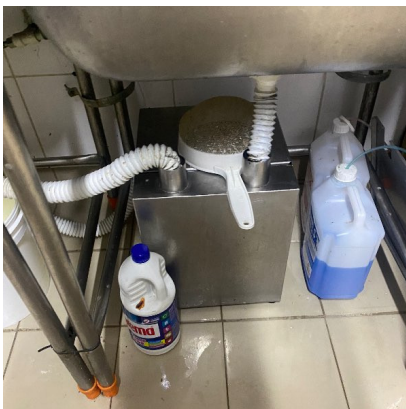

- ✓ Espelho de luz/tomada devidamente higienizado. Parabéns !



- ✓ Ausência de informações de rastreabilidade nos ovos in natura.  
Ação corretiva: etiqueta ou recorte das informações com lote, SIF e data de validade da embalagem e disponibilizar

próximo aos produtos



A handwritten signature in black ink, consisting of several loops and a long horizontal stroke at the end.

Maria Fernanda Brandão

Nome:  
CPF: