

## Visita do dia 23/11/2023

<b>Cliente:</b> Central / Rotisserie - Insalata	
<b>Consultor(a):</b> Maria Fernanda Brandão	<b>E-mail:</b> mariafernanda@fernandastinchi.com.br
<b>Data:</b> 23/11/2023	<b>Hora:</b> 12:00 até 13:00h

**Observações Gerais / Objetivo:** Visita realizada por Victor Mattar CRN3: 52257

Encontrar inconformidades e propor ações corretivas

### Produção

- ✓ Armazenamento (provisório) de avental em cima de equipamentos.

Ação Corretiva: Propor a instalação de ganchos em locais estratégicos.



- ✓ Falta de identificação de produtos armazenados sob refrigeração.

Ação Corretiva: Etiquetagem adequada, contemplando as informações necessárias.



- ✓ Massas e produtos de pastifício também sem etiqueta.

Ação Corretiva: A mesma sugerida acima: identificação dos mesmos.

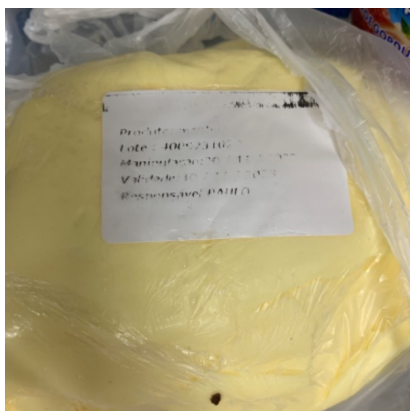

### Estoque/Armazenamento

- ✓ Falta espaço para organizar o estoque, portanto há insumos espalhados pelos cantos e mercadorias amontoadas (fora do padrão).

Ação Corretiva: Instalação de prateleiras e em paralelo organização do estoque.



### Banheiros

- ✓ Vassouras e rodos obstruindo o vaso sanitário por conta da falta de espaço físico.

Ação Corretiva: Utilizar a casa de máquinas (ao lado do banheiro) para armazenar os mesmos.

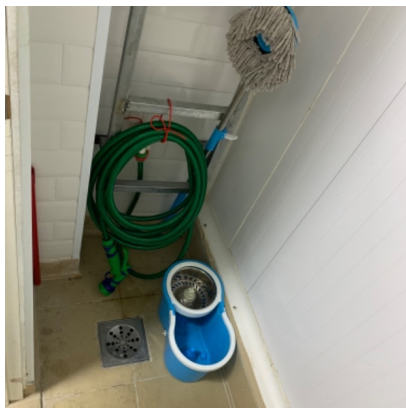



Maria Fernanda Brandão

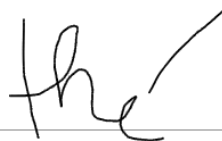

Central / Rotisserie - Insalata  
CPF: 216.369.798-31